

COMUNE DI LONATE POZZOLO
(Provincia di Varese)

Piano di Governo del Territorio
(ai sensi della L.R. 11/03/2005 n°12 e.s.m.i. per il Governo del territorio)

DOCUMENTO DI PIANO

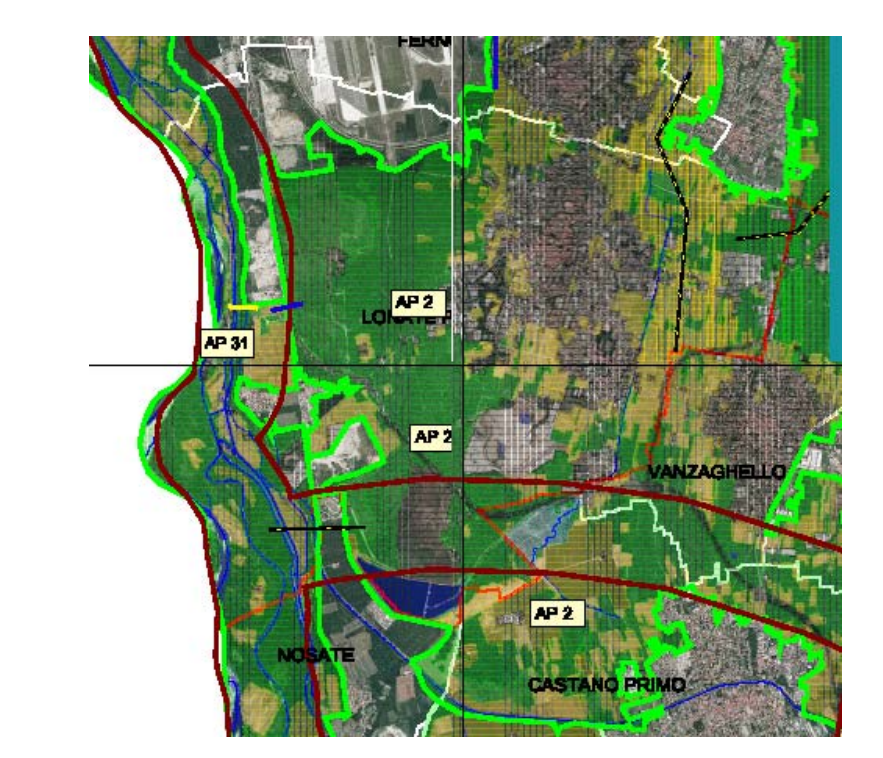

oggetto: **ESTRATTO ELABORATO RER**

Progetto: arch. Massimo Giuliani	Valutazione Ambientale Strategica: Studio GRAIA	Sindaco: Piergiulio Gelosa
Collaboratori: Roberto Almagioni Marco Cavallotti Simona Pizzocaro Rosaria Verardi	Studio geologico: Studio Idrogeologico Associato Ghezzi Ufficio tecnico: Massimo Sandoni (RUP) Barbara Moretti	Assessore al Territorio, Interventi urbanistici, edilizia privata, Marketing territoriale Danilo Rivolta Segretario Generale: Fulvio Pastorino

Scala: VARIE	Data: Gennaio, 2010	Tavola: A2.1
------------------------	-------------------------------	------------------------

scala
1:25.000



LEGENDA

BASE CARTOGRAFICA:
Ortofoto 2003
Compagnia Generale di Riprese Aeree
DUSAF 2
ARPA-ERSAF-Regione Lombardia

- | | | | |
|--|---|---|------------------------|
| elementi primari | elemento di primo livello | elemento di secondo livello | confine area di studio |
| corridoio primario | sottodivisione interna agli elementi di primo e secondo livello | aree soggette a forte pressione antropica | confini provinciali |
| corridoio primario fluviale antropizzato | aree di supporto | aree ad elevata naturalità (boschi, cespuglieti, altre aree naturali o semi-naturali) | confini comunali |
| ganglio primario | aree ad elevata naturalità (zone umide) | aree ad elevata naturalità (corpi idrici) | reticolo idrografico |
| varchi e relativa tipologia | griglia di riferimento | | |
| varco da deframmentare | | | |
| varco da mantenere | | | |
| varco da mantenere e deframmentare | | | |
| Area prioritaria per la biodiversità | | | |

RETE ECOLOGICA REGIONALE

PIANURA PADANA
E OLTREPO' PAVESE

SETTORE 30
settembre 2008

