

**DIREZIONE SANITARIA
DIPARTIMENTO DI PREVENZIONE MEDICO
SERVIZIO DI IGIENE E SANITA' PUBBLICA
Via O. Rossi, 9 – 21100 VARESE
Tel.: 0332/277240- Fax.: 0332/277414**

E-mail: Dipprevenzione@asl.varese.it
Rif. Protocollo aziendale: NP

A.S.L.

Azienda
Sanitaria
Locale
della
Provincia di

VARESE

Istituita con
D.P.G.R.
n. 70640 del
22.12.1997

Responsabile del procedimento:

Dr. Paolo Bulgheroni (Responsabile Servizio ISP)

Incaricato dell'istruttoria:

Dr.ssa Elena Tettamanzi (Dirigente Biologo Servizio ISP; tel 0332.277275)

Ai Sig.ri Sindaci dei
Comuni della Provincia di Varese

e p.c. Spett. Regione Lombardia
DG Agricoltura
Servizio Fitosanitario Regionale
Via Pola 12/14
20124 – Milano

Spett. Parco della Valle del Ticino
Via Isonzo n. 1
20013 – Magenta

Ai Responsabili
delle Aree Distrettuali socio sanitarie

Prot. 2010/014ISP0034801

Varese, 19/04/2010

OGGETTO: lotta alla infestazione da processionaria del pino e della quercia

Con l'approssimarsi della stagione primaverile, si richiama l'attenzione delle Amministrazioni Comunali in indirizzo sulle misure di contrasto delle infestazioni da processionaria, a possibile tutela della salute pubblica ed in considerazione degli effetti sanitari negativi prodotti dalle forme larvali di tale insetto infestante, che si ricorda nell'uomo possono essere causa di reazioni epidermiche e di reazioni allergiche, soprattutto in soggetti particolarmente sensibili.

Per quanto riguarda la lotta alla **Processionaria del pino** (*Traumatopoea Pityocampa*), per le aree interessate, si intende in particolare richiamare le disposizioni contenute nel Decreto Ministeriale 30 Ottobre 2007 "Disposizioni per la lotta obbligatoria contro la processionaria del pino *Traumatocampa* (*Thaumetopoea*) *pityocampa*", a cui si deve fare riferimento per le necessarie azioni di controllo (per informazioni dettagliate cfr. il sito tematico del Servizio fitosanitario regionale al seguente indirizzo web: www.agricoltura.regione.lombardia.it).

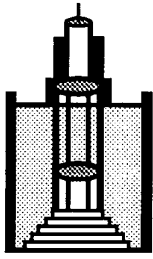

A.S.L.

Azienda
Sanitaria
Locale
della
Provincia di

VARESE

Istituita con
D. P. G. R.
n. 70640 del
22.12.1997

Anche per quanto riguarda la **Processionaria della quercia** (*Thaumetopoea Processionaea*), alla luce degli inconvenienti lamentati in passato in alcune zone boschive specie dell'area meridionale della nostra Provincia, si sottolinea l'importanza di mettere in atto adeguate azioni di sorveglianza e prevenzione, considerando ove necessario l'esecuzione di interventi mirati di disinfestazione.

Si allega del materiale informativo che si ritiene utile per approfondire la problematica e pianificare le necessarie azioni di prevenzione e contrasto.

Nel ricordare che, in riferimento alla problematica segnalata, questo Servizio rimane a disposizione delle Amministrazioni Comunali per l'eventuale supporto tecnico-scientifico ed informativo che dovesse rendersi necessario (Rif. Dr.ssa Elena Tettamanzi, tel. 0332.277275; e-mail: tettamanzie@asl.varese.it), si ringrazia per la collaborazione e si porgono distinti saluti.

Dr Paolo Bulgheroni
Responsabile del
Servizio di Igiene e Sanità Pubblica

Dr Vincenzo Renna
Responsabile del
Dipartimento di Prevenzione Medico